

Dokumentation zu Sportwinner V1

Diese Dokumentation ist zugeschnitten auf die Belange der
Sportkegelabteilung des SVS Griesheim

Diese Dokumentation enthält Auszüge der Original
Dokumentation von Sportwinner, erstellt durch
Ivan Kerentchev.



Inhalt

- Was ist Sportwinner
- Starten
- Eingabe der Spielergebnisse
- Der Liveticker
- Die Beameranzeige
- Spieler auswechseln
- Spielbericht erstellen
- Spielbericht versenden
- Probleme und Lösungen

Starten

- Auf dem Desktop befindet sich das Sportwinner Programm.
- Durch ein Doppelklick wird es gestartet



Sportwinner Kegeln

Was ist Sportwinner

- Alle Spielerdaten sind in einer Datenbank gepflegt
- Sportwinner hat Zugriff auf diese Datenbank, somit auch jeder lizenzierte Club
- Über die Lizenz wird das das Programm erst nutzbar und ist sicher gestellt, dass nur die zuständige Heimmannschaft die Ergebnisse eingeben darf
- Alle Daten werden “just in time“ in die Datenbank zurück geschrieben

Sportwinner Kegeln

Eine Datenbank für alle

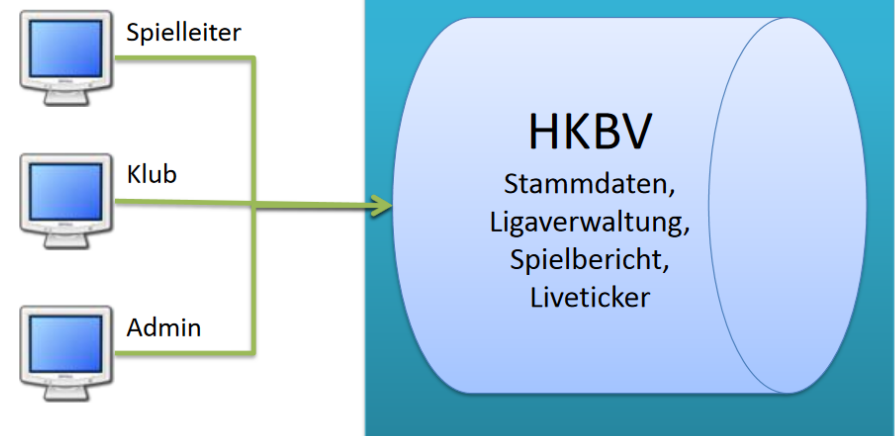

Eingabe der Spielergebnisse

Seite 1 von 4

• Hinweise

- Die Spielergebnisse werden durch die Heimmannschaft erfasst.
- Eine nachträgliche Erfassung ist ebenfalls möglich.
- Diese Ergebnisse sind **vorläufig** und müssen vom zuständigen Spielleiter geprüft und abgenommen werden.

• Bitte wählen

1. Die Gruppe (Frauen, Männer, Mix),
2. Die Liga
3. Den Spieltag
4. Dann auf das Symbol  klicken

- Bei der Auswahl eines Spiels, bei dem wir nicht Heimmannschaft sind erscheint folgende Fehlermeldung.

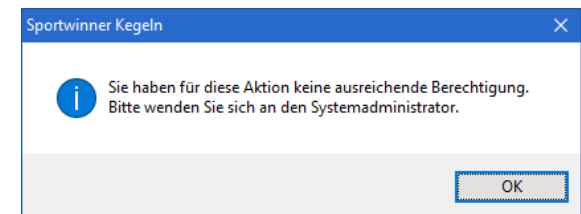
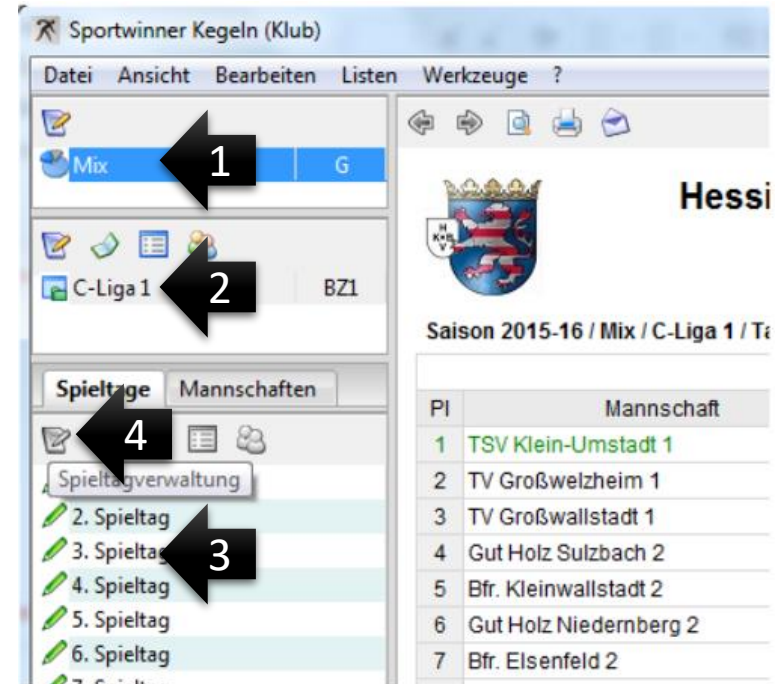

Eingabe der Spielergebnisse

Seite 2 von 4

1. Das Spiel auswählen
2. Dann auf „**Bearbeiten**“ klicken.

Spielverwaltung / Mix / C-Liga 1 / 1. Spieltag

 **Bearbeiten** 2

Spie

Nr / Datum / Zeit / Status :

Gastgeber / Gast :

Spielort / Schiedsrichter :

Kegel :

Nr	Datum	Zeit	Gastgeber	Gast	Kegel	Status	Spielort	Schiedsrichter
 1	12.09.2015	14:00	Gut Holz Niedernberg 2	TV Großwallstadt 1	0 : 0	Offen	Zum Adler	
 2	12.09.2015	14:00	Bfr. Kleinwallstadt 2	TV Großwelzheim 1	0 : 0	Offen	Wallstadthalle	
 3	12.09.2015	14:00	TV Haibach 3	Bfr. Eisenfeld 2	0 : 0	Offen	Kultur u. Sporthalle Haibach	
 4	12.09.2015	14:00	KSG Hösbach 4	Rot-Gelb Mosbach 3	0 : 0	Offen	Kegelzenter Sauhohle	

1



Eingabe der Spielergebnisse

Seite 3 von 4

1. Auf „**Neu**“ klicken.
Die Ergebniseingabe wird eingeleitet.
 1. Einen Spieler auswählen
 2. Dann auf „**Speichern**“ klicken.
2. Den Schritt 1 wiederholen, bis die Heim- und Gast- Aufstellung komplett ist.
3. Spieler aus der Aufstellung mit Mausclick auswählen
4. Die Einzelergebnisse eintragen. Mit „**ENTER**“ die Eingabe beenden oder auf „**Speichern**“ klicken.
5. Ist der Stift aktiviert, wird das unter 4 eingegebene Ergebnis addiert

1

1.2

1.1

4

3

Die Ergebnisse müssen nach jeweils 50 Wurf eingegeben bzw. aktualisiert werden.

Passnummer	Name	Volle	Abräumen	Fehler	Gesamt	Status	Benutzer	Da
10A5440	Wolf, Manuel	0	0	0	0	Aufstellung	KSG Hösbach	12.

Tipp: Durch Ziehen an der Ecke, kann das Fenster vergrößert werden. Dadurch sind mehr Spieler sichtbar.



Eingabe der Spielergebnisse

Seite 4 von 4

- Es können nur **6** Spieler eingegeben werden.
- Weitere Spieler können nur über Auswechseln hinzugefügt werden

Der Liveticker

Seite 1 von 3

Der Liveticker muss vor dem ersten Wurf aktiviert werden und während des gesamten Spiels aktiv bleiben.

- Der Liveticker für das jeweilige Spiel wird vom zuständigen Spielleiter erstellt und auf dem Server installiert / gestartet.
- Auf „Liveticker“ klicken, um die Ergebnisübermittlung zu starten.



Der Liveticker

Seite 2 von 3

- Wenn ein Liveticker durch den Spielleiter erstellt ist, kann dieser gestartet werden.
Klick auf „**Start**“
- Wenn der Liveticker durch den Spielleiter nicht erstellt ist, ist der „Start-Button“ deaktiviert.



Der Liveticker

Seite 3 von 3

- Auf „**Schließen**“ klicken. Das Fenster wird geschlossen, die Ergebnisübermittlung ist jedoch im Hintergrund aktiv.
- Die eingegebenen Ergebnisse werden automatisch im Hintergrund an den Liveticker gesendet.



Die Beameranzeige

Seite 1 von 2

- Die Beameranzeige wird mit „F2“ im Vollbildmodus oder mit „F3“ in einem separaten Fenster gestartet. F3 wird empfohlen, somit kann gleichzeitig die Anzeige projiziert und die Ergebnisse eingegeben werden.
- Mit den „+“ bzw. „-“ Tasten auf der Tastatur kann die Schriftart vergrößert bzw. verkleinert werden.
- **F2 – Vollbildmodus ist zu empfehlen**

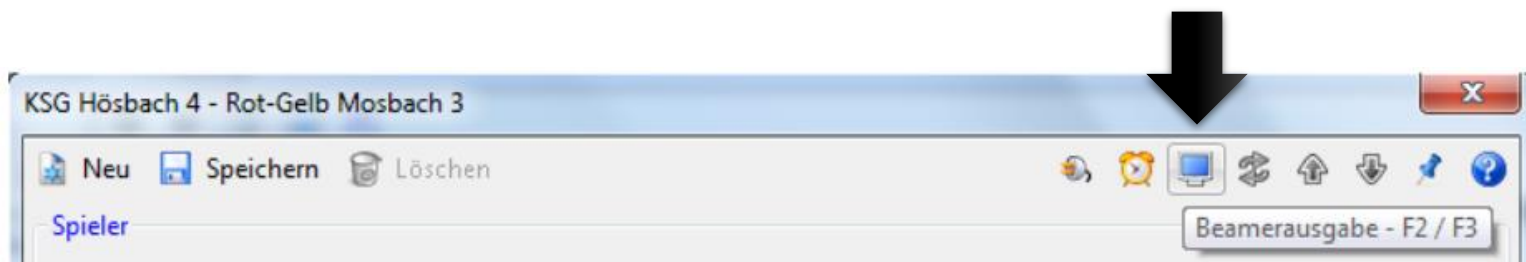

Die Beameranzeige

Seite 2 von 2

Sportwinner Kegeln - Beameransgabe

SVS Griesheim				Punkte		SKV Eintr.74 Heppenheim				
				0	0					
Spieler	Vol	Abr	Fe	Kegel		Kegel	Fe	Abr	Vol	Spieler
O. Fraas	0	0	0	0		0	0	0	0	R. Bauer
T. Schömbbs	0	0	0	0		0	0	0	0	H. Helfert
J. Tyrjan	0	0	0	0		0	0	0	0	A. Creutz
T. Maurer	0	0	0	0		0	0	0	0	J. Kabourek
+0				0		0	+0			

Spieler auswechseln

Seite 1 von 2

1. Zuerst ist das Ergebnis des auszuwechselnden Spielers einzutragen.
2. Aus der Aufstellung einen Spieler auswählen und dann auf „**Auswechslung / Abbruch**“ klicken.

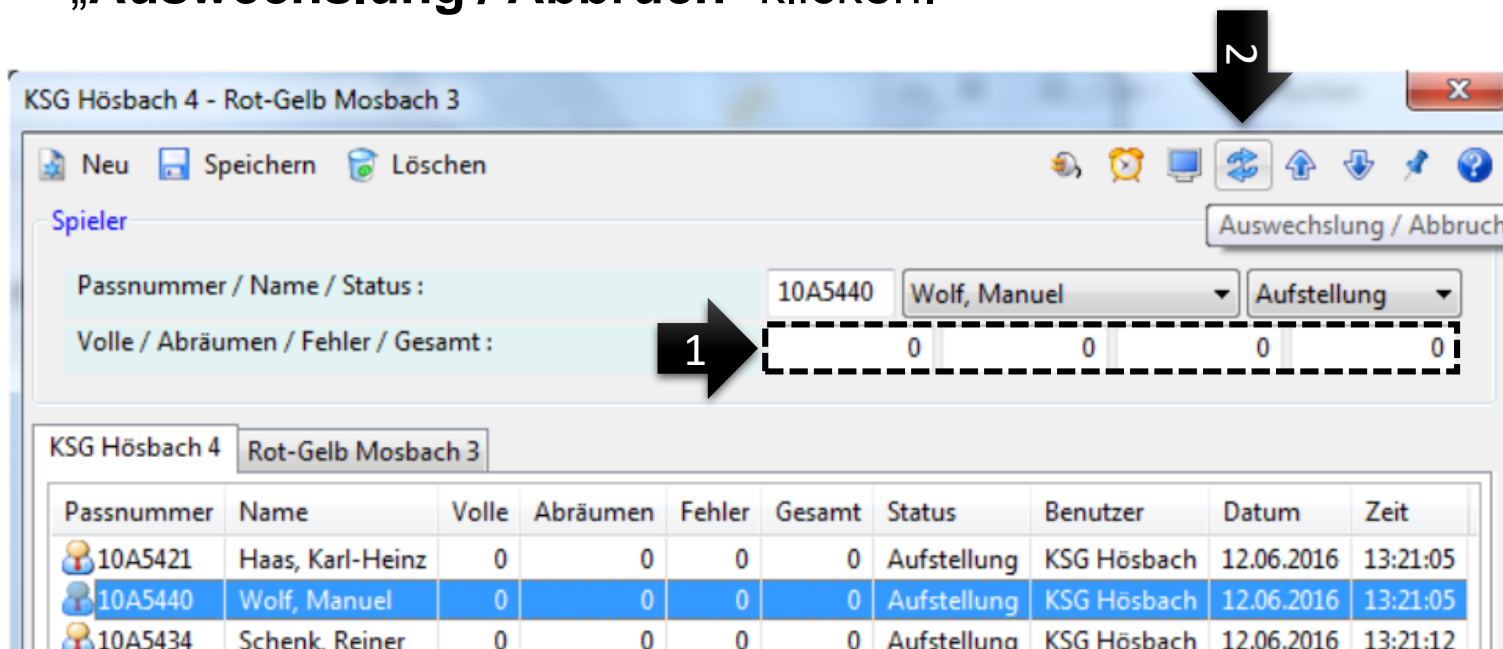

KSG Hösbach 4 - Rot-Gelb Mosbach 3

Neu Speichern Löschen

Spieler

Auswechslung / Abbruch

Passnummer / Name / Status : 10A5440 Wolf, Manuel Aufstellung

Volle / Abräumen / Fehler / Gesamt : 0 0 0 0

Passnummer	Name	Volle	Abräumen	Fehler	Gesamt	Status	Benutzer	Datum	Zeit
10A5421	Haas, Karl-Heinz	0	0	0	0	Aufstellung	KSG Hösbach	12.06.2016	13:21:05
10A5440	Wolf, Manuel	0	0	0	0	Aufstellung	KSG Hösbach	12.06.2016	13:21:05
10A5434	Schenk, Reiner	0	0	0	0	Aufstellung	KSG Hösbach	12.06.2016	13:21:12

Spieler auswechseln

Seite 2 von 2

1. Zuerst wählen, ob eine **Auswechslung** oder ein **Abbruch** durchgeführt werden soll.
2. Bei einer **Auswechslung** und einem **Spielabbruch** ist die Wurfzahl einzutragen
3. Nur bei einer **Auswechslung** ist und der eingewechselte Spieler anzugeben. Dieser wird dann automatisch in die Liste der Spieler übernommen
4. Anschließend auf „**Speichern**“ klicken.

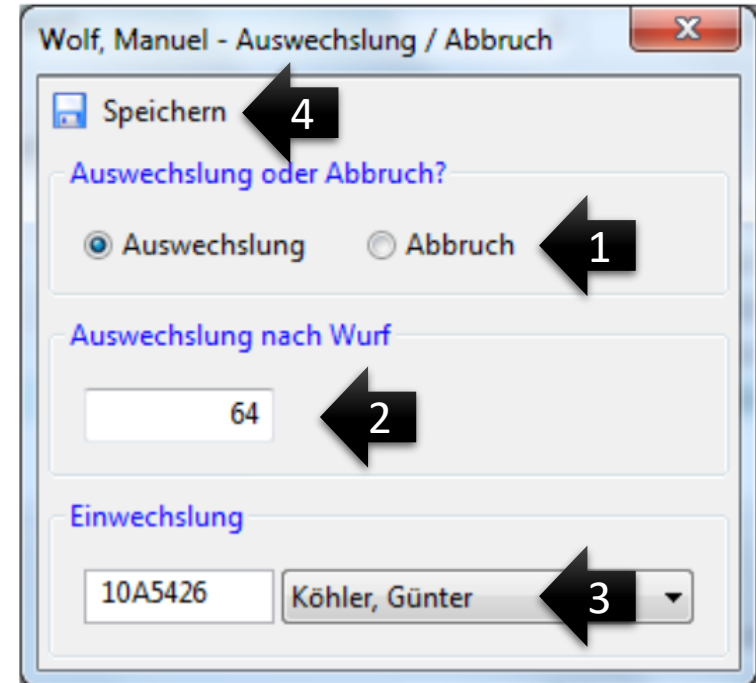

Spielbericht erstellen

Seite 2 von 2

1. Nach Spielende befindet sich das Spiel im Status **Abnahmebereit**.
2. Der Status des Spiels kann nur vom Spielleiter auf **Beendet** gesetzt werden.
3. Ein Spiel mit Status **Beendet** kann nicht mehr nachträglich geändert werden.
4. Das Spiel auswählen und danach auf „**Spielbericht erstellen**“ klicken.

Spielverwaltung / Mix / C-Liga 1 / 1. Spieltag

Bearbeiten

Spielbericht erstellen

Nr / Datum / Zeit / Status : 4 12.09.2015 14:00 Abnahmebereit

Gastgeber / Gast : KSG Hösbach 4 Rot-Gelb Mosbach 3

Spielort / Schiedsrichter : Kegelzenter Sauhohle

Kegel : 0 0

Nr	Datum	Zeit	Gastgeber	Gast	Kegel	Status	Spielort
1	12.09.2015	14:00	Gut Holz Niedernberg 2	TV Großwallstadt 1	0 : 0	Offen	Zum Adler
2	12.09.2015	14:00	Bfr. Kleinwallstadt 2	TV Großwelzheim 1	0 : 0	Offen	Wallstadthalle
3	12.09.2015	14:00	TV Haibach 3	Bfr. Eisenfeld 2	0 : 0	Offen	Kultur u. Sport
4	12.09.2015	14:00	KSG Hösbach 4	Rot-Gelb Mosbach 3	0 : 0	Abnahmebereit	Kegelzenter Sauhohle
5	12.09.2015	14:00	Gut Holz Sulzbach 2	TSV Klein-Umstadt 1	0 : 0	Offen	Zum Adler

Spielbericht erstellen

Seite 2 von 2

- Alle Felder sind entsprechend zu füllen. Dann auf „**Fertigstellen**“ klicken.

Spielbericht Wizard

Spielort

Kegelzenter Sauhohle

Schiedsrichter

Odenwald, Andreas

Kapitän - Gastgeber

Kudjer, Wolfgang

Kapitän - Gast

Wotschak, Rene

< Zurück Weiter > Abbrechen

Spielbericht Wizard

Datum 12.09.2015 **Spielbeginn** 14:00 **Spielende** 16:45

Material in Ordnung Ja Nein **Pässe in Ordnung** Ja Nein **Protest** Ja Nein

Verletzung Ja Nein **Verwarnung** Ja Nein **Sonstiges** Ja Nein

Anlagen Ja Nein **Schiedsrichter O.K.** Ja Nein **Schiedsrichter O.K.** Ja Nein

< Zurück Weiter > Abbrechen

Spielbericht Wizard

Land / Ort

Hessen
Hösbach

Kommentar

M. Völker für M. Wolf nach 65 Wurf

HKBV Spielbericht als Excel-Dokument erstellen

< Zurück Fertigstellen > Abbrechen

Spielbericht versenden

- Der Spielberichtes wird automatisch auf dem Hauptfenster (im Hintergrund) gezeigt.
 1. Zum Drucken: Dann auf „**Aktuelle Liste drucken**“ klicken → Druckdialog öffnet sich Bericht drucken und unterschreiben
 2. Zum Versenden:
 1. Auf den Briefumschlag klicken.
 2. Die entsprechen E-Mail-Adresse eingeben
 3. Auf Senden drücken
 Der Spielbericht wird automatisch an den Spielleiter, die Sportwarte, den Pressewart und an den Computer auf der Kegelbahn geschickt.



Sportwinner Datei versenden

✕

Datei per E-Mail versenden.

Dateianhang

Datei:

Empfänger (:)

An:

Nachricht

Betreff:

Text:



Hessen- und Kegler- und Bowling Verband e.V.

Spielleiter: Köhler, Margit; E-Mail: ma
Telefon: 06152-960326; Fax: 06

Klasse: Frauen / Hessenliga
Spielort: SVS Vereinsheim

Datum: 11.09.20
Spielbeginn: 12

Gastgeber: SVS Griesheim 1
Gast: KSC F-

Platz Nr.	Name	Wartung	IC	Volle	Abg.	Er.	Comment

E-Mail Adressen:

1. Damen@svs-kegeln.de
2. Damen@svs-kegeln.de
1. Herren@svs-kegeln.de
2. Herren@svs-kegeln.de
3. Herren@svs-kegeln.de
4. Herren@svs-kegeln.de



Probleme und Lösungen

Problem	Lösung
Internet nicht vorhanden	<ul style="list-style-type: none"> • Sportwinner nicht nutzbar • Bisherige Excel-Tabelle nutzen
Spieler nicht vorhanden	<ul style="list-style-type: none"> • Sportwinner nicht nutzbar • Bisherige Excel-Tabelle nutzen • Sportwart/in muss informiert werden • Muss auch auf dem Spielbericht vermerkt werden
Spielerdaten fehlerhaft	<ul style="list-style-type: none"> • Sportwinner mit falschen Daten Nutzen • Sportwart/in muss informiert werden • Muss auch auf dem Spielbericht vermerkt werden
Es klappt irgendetwas nicht und man bekommt es nicht hin, es geht nicht weiter	<ul style="list-style-type: none"> • Bisherige Excel-Tabelle nutzen • Sportwart/in und Rainer informieren